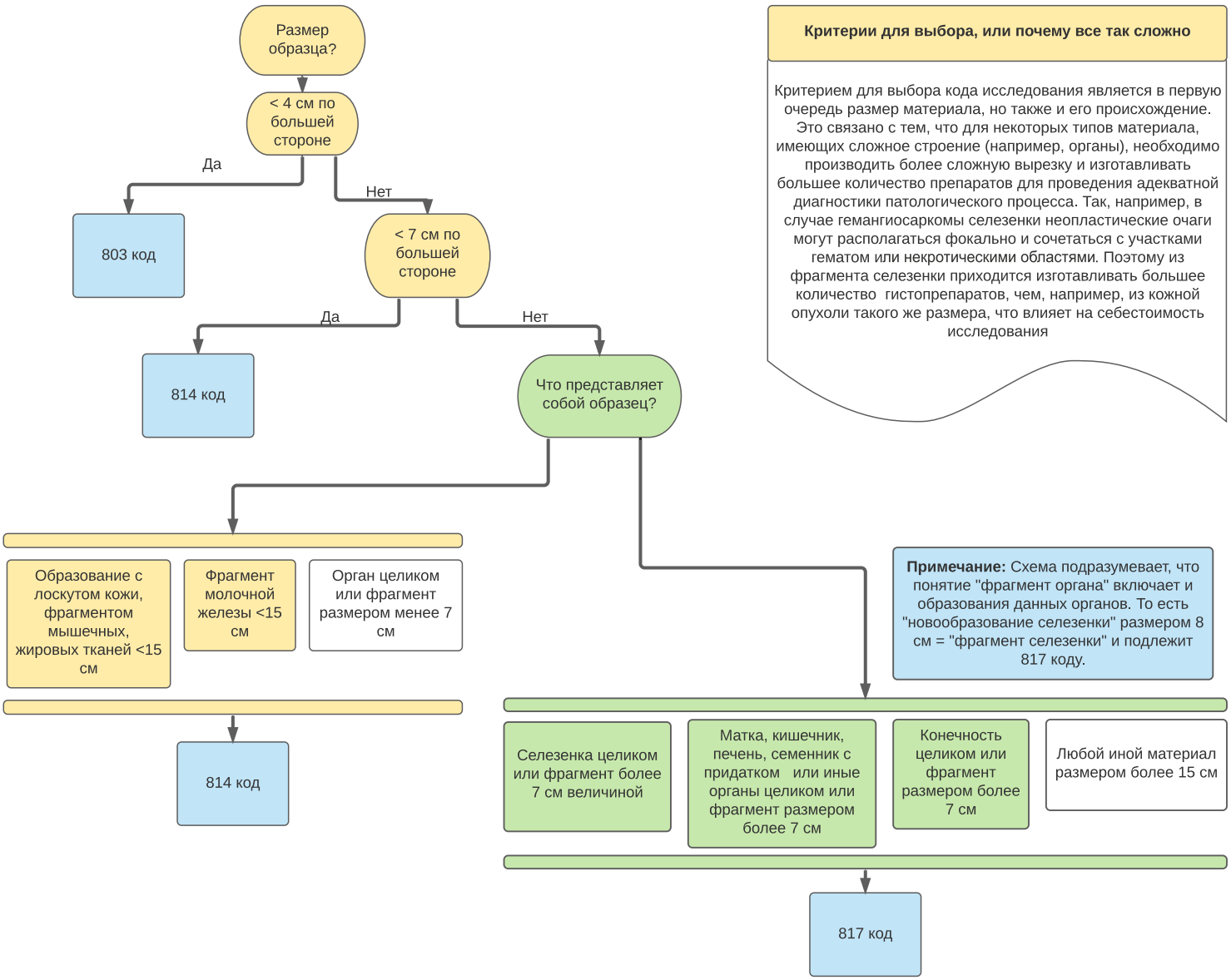

Критерии для выбора, или почему все так сложно

Критерием для выбора кода исследования является в первую очередь размер материала, но также и его происхождение. Это связано с тем, что для некоторых типов материала, имеющих сложное строение (например, органы), необходимо производить более сложную вырезку и изготавливать большее количество препаратов для проведения адекватной диагностики патологического процесса. Так, например, в случае гемангиосаркомы селезенки неопластические очаги могут располагаться фокально и сочетаться с участками гематом или некротическими областями. Поэтому из фрагмента селезенки приходится изготавливать большее количество гистопрепаратов, чем, например, из кожной опухоли такого же размера, что влияет на себестоимость исследования

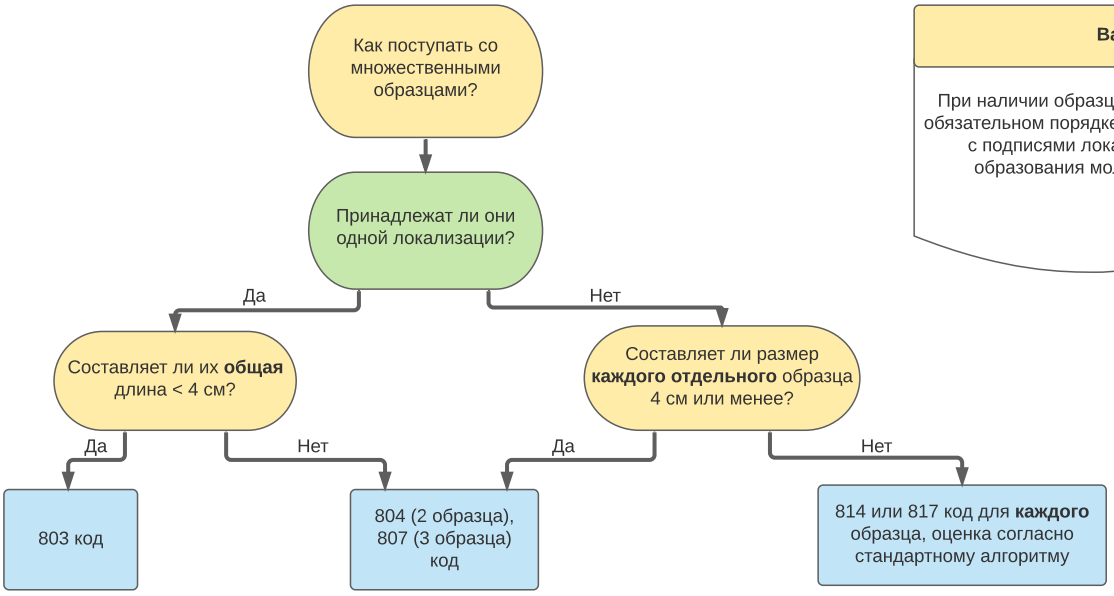

Важное примечание

При наличии образцов разных локализаций необходимо в обязательном порядке помещать их в отдельные контейнеры с подписями локализаций. Например: 1 - фрагмент образования молочной железы, 2 - подмышечный лимфоузел, и тд